ANTILLES - GUADELOUPE

FORMATION EN DPC EN GUADELOUPE

09 JOURS / 07 NUITS

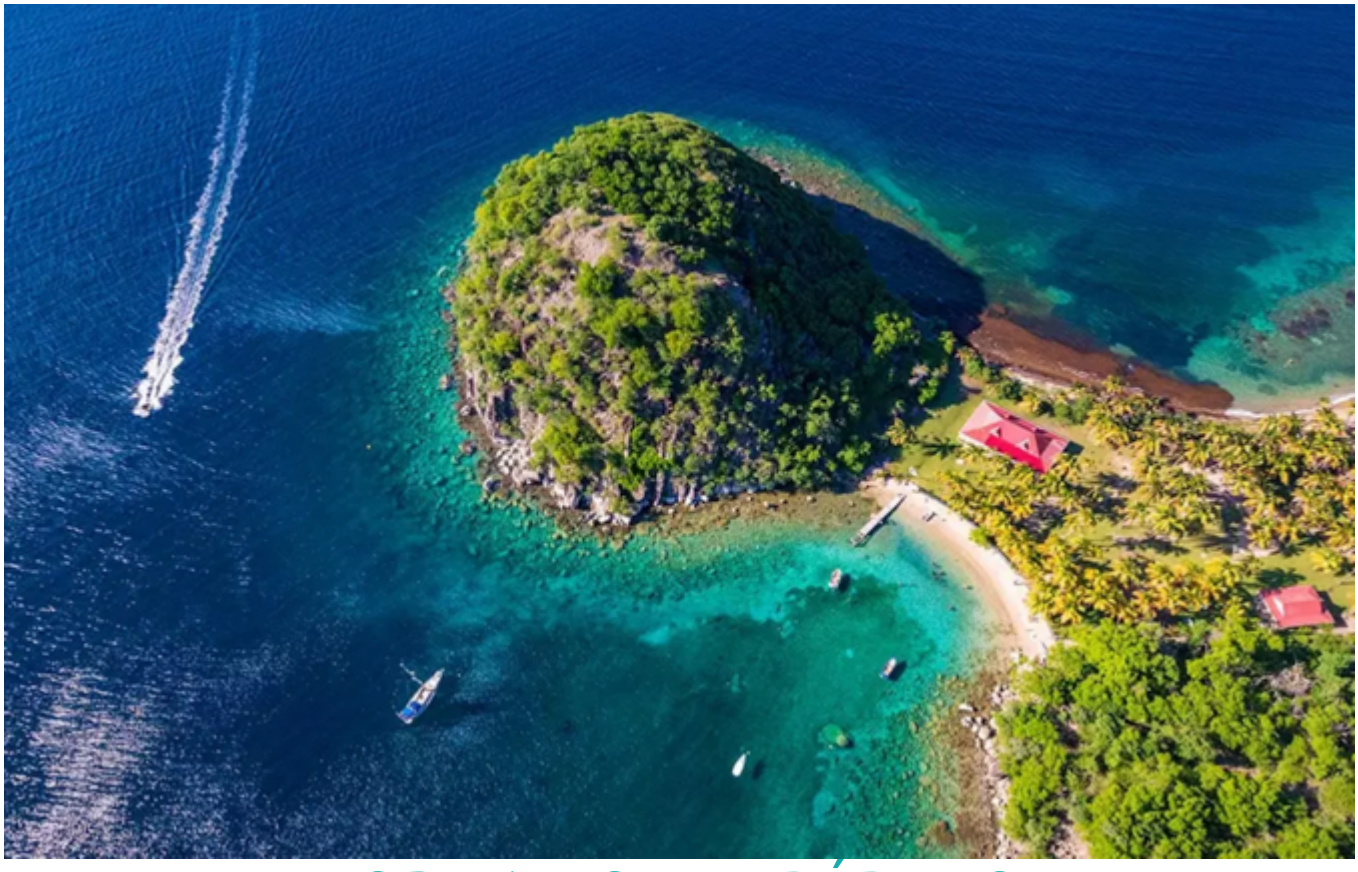

FORMATION EXPÉDITION
DU 09 AU 17 JANVIER 2022

« Penser pour mieux panser »

LES FORMATIONS EXPEDITIONS DE MOBYC : Très appréciées des aventuriers, elles vous permettent d'allier une formation de qualité à un dépaysement complet et de vivre un évènement culturel intense. Une rencontre avec des professionnels de la santé est souvent organisée sur place.

LA GUADELOUPE : La Guadeloupe déploie ses ailes de papillon aux couleurs chatoyantes, déclinant les étendues de bleu et de vert ponctuées par des plages blanches... Grande-Terre déploie de longues plages et des champs de canne à sucre. Sur Basse-Terre, vous apprécierez les chutes du Carbet, le volcan de la Soufrière. La Guadeloupe invite aux plaisirs balnéaires, à la découverte des richesses naturelles et aussi à une culture traditionnelle riche en couleurs.

RENSEIGNEMENTS & RESERVATIONS:

MOBYC
Christine CHATELAIN
06 07 02 15 17
christine@mobyc.fr

MOBYC
formation pour les soignants

ANTILLES - GUADELOUPE

FORMATION EN DPC EN GUADELOUPE

09 JOURS / 07 NUITS

JOUR 1 : PARIS CDG ✈ POINTE A PITRE

Rendez vous des participants à l'aéroport de **Paris CDG.**

Possibilité de départ de différentes villes de province sur vol Air France.

Assistance aux formalités d'embarquement puis **envol** pour **Pointe A Pitre** sur vol régulier **Air France.**

Arrivée à l'aéroport international de **Pointe A Pitre.**

Accueil par notre correspondant local, puis transfert à votre hôtel à Gosier :

LA CREOLE BEACH HOTEL & SPA **.**

Verre de bienvenue et installation dans votre chambre.

Diner et nuit à l'hôtel.

JOURS 2 & 3: GOSIER

Petits déjeuners à l'hôtel.

Journées de travail en salle de réunion avec votre formatrice Mobyc.

Déjeuners à l'hôtel en cours de journée.

Diners et nuits à l'hôtel.

JOURS 4 à 7 : GOSIER

Petits déjeuners à l'hôtel.

Journées libres à l'hôtel pour profiter des nombreuses infrastructures du complexe (voir plus bas), pour partir en excursion ou tout simplement pour vous reposer au bord de la piscine ou sur la plage.

Déjeuners libres.

Diners et nuits à l'hôtel.

JOUR 8 : POINTE A PITRE ✈ PARIS CDG

Petit déjeuner à l'hôtel.

Journée et déjeuner libres.

En milieu d'après-midi, transfert pour rejoindre l'aéroport international de Pointe A Pitre.

Assistance aux formalités d'enregistrement et **envol** à destination de **Paris CDG** sur vol régulier **Air France.**

Diner et nuit à bord.

JOUR 9 : ARRIVÉE À PARIS CDG

Petit déjeuner à bord.

Arrivée à Paris CDG.

Transfert éventuel en province sur vol Air France.

EXTENSION POSSIBLE DE 4 NUITS EN MARTINIQUE

KARIBEA SAINTE LUCE (BATIMENT AMYRIS)

890,00 € /Personne en base chambre double
1170,00 € / Personne en base chambre individuelle

Incluant : vol Point à Pitre / Fort de France, transferts aéroport / hôtel / aéroport, 4 nuits en base chambre double en bâtiment Amyris au Karibea Sainte Luce Resort (ou individuelle selon la formule choisie), les petits déjeuners et diners à l'hôtel, le supplément vol retour de Fort de France.

Non inclus : taxes de séjours de 1,00€ / jour / personne.

GUADELOUPE – GOSIER

HOTEL LA CREOLE BEACH & SPA****

09 JOURS / 07 NUITS

La Créole Beach Hôtel & Spa est situé à un kilomètre de Gosier, au cœur de magnifiques jardins tropicaux, entre palmiers, bougainvilliers et fleurs d'hibiscus.

Le long d'une plage de sable blanc face à l'îlet Gosier, il possède une très belle piscine et séduira les inconditionnels d'établissements de standing où les activités sont légion, mais aussi de gastronomie grâce à ses restaurants.

VOTRE CHAMBRE :

Vous serez logés en chambre « Classic » d'une superficie d'environ 28m².

Elles peuvent accueillir 2 adultes, 2 enfants et 1 bébé ou 3 adultes, 1 enfant ou 2 adultes + 1 enfant selon l'équipement des lits. Possibilité de chambres communicantes et personne à mobilité réduite.

Elles sont équipées de : Climatisation individuelle, deux lits doubles (140cm), grandes baies vitrées, dressing, coffre-forts individuels, télévision satellite, écran plat, téléphone direct international, réfrigérateur, Wifi.

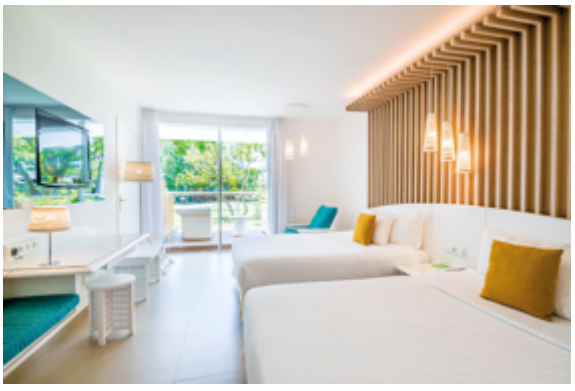

RESTAURANTS & BARS :

La Créole Beach Hotel & Spa dispose des espaces de restaurations suivants :

“La Route des Epices ”
Petits déjeuners américains et dîners avec 4 variétés de cuisines à volonté (italien, créole, grill, chinois).
(Heures d'ouverture : 06h00 à 10h00 - 19h00 à 22h00)

“Le Zawag"
Restaurant à la carte, vous propose son vivier à langoustes et une cuisine raffinée (en supplément)
(Heures d'ouverture : 12h30 à 14h30 - 19h00 à 22h00)

“La Case Beach Pizza”
Sur la plage pour les petits creux.
(Heures d'ouverture : 11h00 à 17h00)

“La Rhumerie”
Boissons locales, jus diététiques frais (légumes et fruits), cocktails, ... Choix de tapas, accras, ... à partir de 18h00.
(Heures d'ouverture : de 10h00 à minuit, ouvert tous les jours)

ACTIVITES :

La Créole Beach Hôtel & Spa dispose d'une piscine d’eau douce de 500m² à débordement avec transats et parasols. Prêt de serviettes de plage gratuit (caution demandée).

Il propose également des soirées au Bar La Rhumerie : Steel Band, Gwo-Ka, Zouk, Jazz… et également une ambiance piano bar tous les soirs (en haute saison).

Activités gratuites :
Initiation à la plongée en piscine
Ping-pong
Beach-volley
Aquagym
Salle de fitness
Pétanque

Avec participation :
Planche à voile
Plongée sous-marine
Ski nautique
Sortie en mer
Scooter des mers
Canoë

SPA :

"Spa La Créole"
Un Spa de 250m² composé de 3 cabines de soins et massages, une cabine de balnéothérapie, un hammam, un espace de relaxation et un espace pour massage face à la mer (payant).

SERVICE :

Service de Conciergerie : réservation d'activités, excursions au départ de l'hôtel, location de voitures, transferts, etc…

Cartes de crédits acceptées : VISA, Mastercard, AMEX

Langues parlées : français, anglais, créole

Boutique de souvenirs, presse

Blanchisserie

Service de change à la réception

Wifi gratuit dans tout l'hôtel

ANTILLES - GUADELOUPE

FORMATION EN DPC EN GUADELOUPE

09 JOURS / 07 NUITS

PERIODE DE REALISATION : DU 09 AU 17JANVIER 2022

PRIX PAR PERSONNE : 1 990 € au départ de Paris
1 490 € sans transport

BASE DE RÉALISATION : 15 à 30 Participants

NOTRE PRIX COMPREND :
Le transport aérien Paris CDG/ Pointe A Pitre / Paris CDG sur vols réguliers Air France,
Les transferts avec assistance comme indiqué au programme,
L'hébergement pendant 7 nuits en base chambre double comme indiqué au programme,
La formule demi-pension à l'hôtel du dîner du J1 au petit déjeuner du J8,
2 journées de formation à l'hôtel *,
Les déjeuners à l'hôtel les jours de formation,
Les taxes aéroports (284,00 € à ce jour – révisables),
Un carnet voyage par couple ou personne voyageant seule contenant le descriptif du programme, les étiquettes bagages…
Un guide de la destination.
L'assurance Multirisques (Annulation, rapatriement, et bagages).
* Prestations uniquement pour les stagiaires.

NOTRE PRIX NE COMPREND PAS :
Les visites et options facultatives,
Les boissons,
Les dépenses personnelles,
Les taxes de séjour (1€ / jour / personne, sur place uniquement),
Le supplément chambre individuelle (470€/personne),
Le supplément départ de province (100€/personne),
L'extension de 4 nuits en Martinique (890€ / personne base chambre double),
Le supplément chambre individuelle pour l'extension (280€/personne),
La réduction enfant valable pour 1 ou 2 enfants –(12 ans) partageant la chambre de 2 adultes (-500€),
Toutes prestations non indiquées dans « notre prix comprend ».

VOTRE PLAN DE VOL :

AF762	09/01/22	PARIS CDG	POINTE A PITRE	14H40 18H40
AF763	16/01/22	POINTE A PITRE	PARIS CDG	20H55 10H15 le lendemain

BON À SAVOIR :

FORMALITÉS ADMNISTRATIVES	CNI ou passeport en cours de validité à la date du retour.
TEMPS DE VOL	Environ 08H30 de Paris
DÉCALAGE HORAIRE	6H00 de moins qu'en France

BULLETIN D'INSCRIPTION

FORMATION EXPEDITION MOBYC

GUADELOUPE

DU 9 AU 17 JANVIER 2022

CONTRAT N°O2022.01.05

1 990€ / PERSONNE

(FORMATION PRISE EN CHARGE PAR L'ANDPC)

COORDONNEES DU CLIENT

NOM & PRÉNOM DU SIGNATAIRE :	
ADRESSE PROFESSIONNELLE :	
ADRESSE PERSONNELLE :	
TELEPHONE :	
MAIL :	

NOMS & PRENOMS DES PARTICIPANTS	N° ADELI POUR LES INFIRMIERS PARTICIPANTS
1.	
2.	
3.	
4.	

CHAMBRE SOUHAITEE	NOMBRE SOUHAITE
CHAMBRE INDIVIDUELLE*	
CHAMBRE DOUBLE (1 seul lit)	
CHAMBRE TWIN (2 lits)*	
CHAMBRE TRIPLE (2 adultes + 1 enfant)*	

**sous réserve de disponibilité.*

AEROPORT DE DEPART SOUHAITE :

□ PARIS
□ AUTRES Précisez :
(sous réserve de disponibilité)

EXTENSION EN MARTINIQUE :

□ OUI
□ NON

PIÈCES OBLIGATOIRES À NOUS FOURNIR POUR VALIDER VOTRE DEMANDE D'INSCRIPTION :

- Bulletin d'inscription signé
- Photocopie de chaque passeport en couleur (page principale avec photo uniquement)
- Acompte de 30% du montant du voyage (carte bancaire à distance, virement ou chèque à l'ordre de SOTRAVEL : 13 rue du Canard 31000 Toulouse)

ACOMPTE A VERSER PAR PERSONNE: 600,00€

MERCI DE RETOURNER L'ENSEMBLE DES DOCUMENTS CI-DESSUS PAR MAIL à l'ADRESSE :

formation@sotravel.fr

MOBYC formation pour les soignants

sotravel

CONDITIONS PARTICULIÈRES DE VENTE

Ce bulletin d'inscription fait office de contrat de voyage entre SOTRAVEL et le CLIENT nommé ci-dessus.
SOTRAVEL est une agence de voyage au Capital de 9000€, siégeant au 13 rue du Canard 31000 Toulouse, immatriculé au RCS Toulouse (510 395 569), immatriculé au registre des opérateurs de voyages et de séjours (IM031110032) et adhérent à l'APST. N°TVA Intracommunautaire FR09510395547 - N°SIRET 51039556900039 - Code APE 7911Z. RCP HISCOX 0223190.

PRIX DU VOYAGE : Le montant du voyage est annoncé en base chambre demi-double (chambre double à partager). Ce montant pourra être revu à la hausse comme à la baisse dans les cas suivants : supplément chambre, réduction enfant, activités optionnelles, et supplément départ province (100,00€ / personne). Si de nouvelles taxes devaient entrer en vigueur ou si les taxes existantes étaient augmentées et imposées à SOTRAVEL, en partie ou en totalité, le prix du forfait sera alors majoré en conséquence. Ces montants sont clairement indiqués dans le programme et sur le devis.
Il est clairement indiqué dans le programme la liste des prestations incluses au tarif. Toutes prestations non indiquées dans « prestations incluses au tarif » sont considérées comme non-incluses.

FORMALITÉS: Les formalités administratives et sanitaires sont clairement indiquées en bas de la feuille tarifaire du programme.
Les participants quelle que soit leur nationalité doivent veiller scrupuleusement à se mettre en règle avec toutes prescriptions en vigueur à la date du voyage. Ils seront tenus pour responsables pour tout préjudice qui pourrait résulter pour l'agence SOTRAVEL de non observation de ces prescriptions. Aucun voyage ne pourra être remboursé lorsque le participant ne se présente pas aux lieux et aux heures mentionnés dans la convocation ou par suite de la non présentation de documents de voyages (Passeport, visa, carnet de vaccinations, carte d'identité...). De ce fait, il se trouve interrompu ou abrégé par le passager et ne peut donner lieu à un remboursement.

DOCUMENTS DE VOYAGE : Votre carnet de voyage sera envoyé par courrier postal 1 mois avant le départ pour les résidents de la France métropolitaine. Pour les non-résidents de la France Métropolitaine, les documents vous seront envoyés par courrier électronique puis remis en main propre le jour de l'arrivée. Les billets d'avion, quant à eux, vous seront envoyés par e-mail quelques jours avant le départ.

CONFIRMATION DU VOYAGE : Le voyage ne sera confirmé aux participants qu'une fois les 20 premiers participants inscrits. En cas d'annulation, au plus tard 90 jours avant la date de départ, l'acompte versé sera intégralement remboursé.

CONDITIONS DE PAIEMENT : Un acompte de 30% du montant total du voyage est demandé pour la confirmation de votre participation. Le solde est à régler 2 mois avant le départ.
Moyens de paiement acceptés :
- Chèques-vacances (à l'ordre de Sotravel, 13 rue du Canard 31000 Toulouse)
- Chèques (à l'ordre de Sotravel, 13 rue du Canard 31000 Toulouse)
- Carte bancaire ou vente à distance (05 61 13 30 79)
- Virement (IBAN : FR76 1780 7000 0935 4218 8311 406 / BIC : CCBPFRPPTLS)

CONDITIONS D'ANNULATION: Toute **annulation jusqu'à 90 jours du départ entrainera des frais non remboursables de 150€ par personne.**
À moins de 90 jours du départ les conditions d'annulation seront les suivantes :

De 89 jours à 60 jours du départ	:	20% du prix du voyage
De 59 jours 30 jours du départ	:	30 % du prix du voyage
De 29 jours à 15 jours du départ	:	60 % du prix du voyage
Moins de 14 jours du départ	:	100 % du prix du voyage

ASSURANCE: ☑ **acceptée**
☐ **refusée**
En cas de souscription, celle-ci doit être simultanée à l'inscription au voyage. Le refus de souscription restant sous la responsabilité du participant. L'assurance MULTIRISQUES concerne les passagers à titre individuel. Un exemplaire des conditions générales est à votre disposition et vous sera fourni dans le dossier de voyage.
Montant de l'assurance non remboursable indiqué dans le devis.

« BON POUR ACCORD »	« BON POUR ACCORD »
SIGNATURE DU CLIENT	**SIGNATURE DE L'AGENCE**
Dates :	

MOBYC formation pour les soignants

sotravel