ILE DE LA REUNION – SAINT GILLES

FORMATION EN DPC À LA RÉUNION

10 JOURS / 07 NUITS

FORMATION EXPÉDITION EN DPC

« PENSER POUR MIEUX PANSER »

DU 04 AU 13 SEPTEMBRE 2021

LES FORMATIONS EXPEDITIONS DE MOBYC : Très appréciées des aventuriers, elles vous permettent d'allier une formation de qualité à un dépaysement complet et de vivre un évènement culturel intense. Une rencontre avec des professionnels de la santé est souvent organisée sur place.

LA RÉUNION : Petit paradis de l'océan Indien et terrain de jeu pour les randonneurs, La Réunion est un joyau à quelques heures de vol de la Métropole. Mélange de couleurs et de senteurs celle que l'on surnomme " l'île intense " est une merveille pour les cinq sens. Les yeux ne se lassent pas d'admirer les vagues de la barrière de corail s'écrasant sur le sable aux couleurs variées des plages de l'Ermitage, tandis que le rythme entraînant du Séga et l'intensité du Maloya, ancien chant des esclaves, bercent vos oreilles.

RENSEIGNEMENTS & RESERVATIONS:

MOBYC
Christine CHATELAIN
06 07 02 15 17
christine@mobyc.fr

MOBYC
formation pour les soignants

ILE DE LA REUNION – SAINT GILLES

FORMATION EN DPC À LA RÉUNION

10 JOURS / 07 NUITS

JOUR 1 : PARIS ORLY ✈ ILE DE LA RÉUNION

Rendez vous des participants à l'aéroport de Paris Orly.

Possibilité de départ de différentes villes de province sur vol Air France.

Enregistrement et envol pour **la Réunion** sur vol régulier **Air France**.

Dîner et nuit à bord.

JOUR 2 : ILE DE LA RÉUNION

Petit déjeuner à bord.

Arrivée à la Réunion.

Accueil par votre **accompagnateur francophone puis transfert** et **installation** à votre hôtel.

Déjeuner libre et après-midi libre.

Dîner et nuit à l'hôtel.

JOURS 3 & 4 : ILE DE LA RÉUNION

Petits déjeuners à l'hôtel.

Journées consacrées à la formation sur le thème des « Penser pour mieux panser » en salle de réunion.

FORMATION EN DPC « Le bilan de plaie, compression et contention veineuses. Cotation des pansements »

Christine Chatelain Daynié, responsable de la Société Mobyc, vous accueillera **pendant 2 jours** pour « **Penser pour mieux panser ».**

OBJECTIFS DE LA FORMATION :

- Savoir réaliser un bilan de plaie ;
- Connaître les différentes étapes de la cicatrisation ;
- Savoir choisir le pansement adapté au type de plaies ;
- Adapter la cotation exacte pour chaque pansement en relation avec l'avenant 6 ;
- Compression et contention veineuses : appliquer l'AMI 5,1 et la MCI.

CONTENU DE LA FORMATION :

- Les différentes étapes de la cicatrisation ;
- Les différentes classes de dispositifs médicaux ;
- Les ulcères de jambe ; artériels, veineux ou mixtes ;
- Pose de bandes et de bas de compression veineuse ;
- Les escarres et comment les prévenir ;
- Les plaies du pied diabétique et neuropathique ;
- L'importance de l'alimentation dans la cicatrisation ;
- La nomenclature des pansements.

Déjeuners au restaurant (les accompagnants sont conviés)

Dîners et nuits à l'hôtel.

JOUR 5 à 8 : ILE DE LA RÉUNION

Petit déjeuner à l'hôtel.

Journée et déjeuner libres pour profiter à votre rythme de la destination et de l'hôtel.

Dîner et nuit à l'hôtel.

JOUR 9 : ILE DE LA RÉUNION ✈ PARIS ORLY

Petit déjeuner à l'hôtel.

Journée et déjeuner libres pour profiter des derniers instants de la destination.

En fin de journée, **rendez vous à votre hôtel** puis **transfert pour l'aéroport.**

Assistance aux formalités d'enregistrement et embarquement et **envol** à destination de **Paris Orly** sur vol régulier **Air France**.

JOUR 10 : PARIS ORLY

Arrivée à Paris Orly.

Transfert éventuel en province sur vol Air France (nous consulter).

POSSIBILITÉ D'EXTENSION DE SEJOUR :

Le supplément extension 2 nuits en demi pension base ½ double (+390€ / personne),
Le supplément addtionnel chambre individuelle pour l'extension Réunion (+120€ / personne).

REUNION – SAINT GILLES

LUX SAINT GILLES *****

10 JOURS / 07 NUITS

Sur la côte occidentale de cette île tropicale luxuriante, l'hôtel LUX* Saint Gilles ouvre sur une vaste étendue océanique aux eaux chatoyantes, bordée par une longue plage de sable immaculé.

Nichées dans de magnifiques jardins tropicaux, nos villas créoles se dressent à l'ombre des cocotiers et des filaos, à quelques pas du lagon de L'Hermitage et de ses massifs coralliens protégés.

VOTRE CHAMBRE :

Confortables, spacieuses et climatisées, les chambres et suites du LUX* Saint Gilles sont équipées d'une télévision par satellite à écran LCD, d'un minibar et d'une bouilloire électrique.

Leur salle de bains moderne est pourvue d'une baignoire et d'une douche.

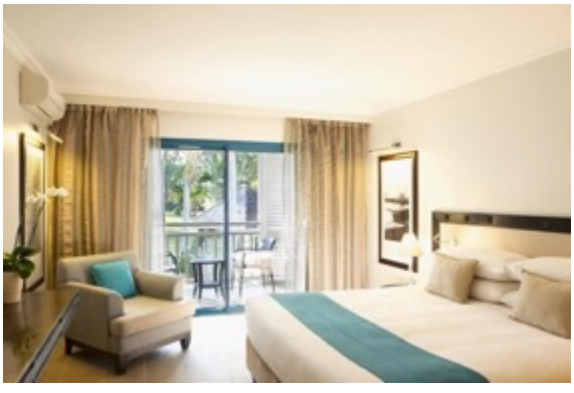

RESTAURATION :

Il propose un petit-déjeuner buffet chaque matin. Les options de repas comprennent La Plage offrant des repas fraîs végétariens. Le bar léger sert une sélection des cafés, des thés et des cocktails. Servant de la nourriture et des boissons, Le Copacabana et Planch' Alizé sont situés à 700 mètres de la propriété.

Vous pourrez déguster une variété de plats, notamment des spécialités traditionnelles créoles, une cuisine orientale et des buffets internationaux.

A VOTRE DISPOSITION :

La plage de sable blanc et la piscine aux eaux turquoises – la plus grande de l'île - invitent à la détente… mais les amateurs de sensations fortes ne sont pas en reste.

Au choix, partie de tennis ou de volley sur nos terrains aménagés, ou découverte des beautés naturelles extraordinaires de La Réunion – classée au patrimoine mondial de l'humanité, de ses sites volcaniques, de ses chutes d'eau impressionnantes.

ACTIVITES :

Abandonnez-vous au plaisir d'une séance de yoga dans les jardins ou à un soin spa privé dans votre chambre – pour conclure dans la sérénité une journée inoubliable sur cette île majestueuse.

Lors de votre séjour au LUX * Saint Gilles, vous pourrez pratiquer de nombreuses activités sportives sur place, comme le volley-ball, le stand up paddle, le canoë-kayak, le tennis et la plongée avec tuba.

Vous aurez accès à une salle de sport entièrement équipée. Après une journée bien remplie, vous pourrez vous détendre au bar et commander un cocktail rafraîchissant.

ILE DE LA REUNION – SAINT GILLES
FORMATION À LA RÉUNION
10 JOURS / 07 NUITS

PERIODE DE REALISATION : DU 4 AU 13 SEPTEMBRE 2021

PRIX PAR PERSONNE : 2 190 € au départ de Paris
1 590 € sans transport

NOTRE PRIX COMPREND :
Le transport aérien Paris Orly / Saint Denis de la Réunion / Paris Orly sur vols réguliers Air France,
L'accueil personnalisé à votre arrivée,
Le transport en autocar privatif climatisé,
L'hébergement en chambre double comme indiqué au programme,
La demi-pension à l'hôtel,
Les taxes aéroport et surcharges carburants (275,00 € à ce jour – révisables),
Deux journées de réunion à l'hôtel (jours 3 & 4),
Les déjeuners à l'hôtel lors des journées de réunions de travail,
Un carnet voyage par couple ou personne voyageant seule contenant le descriptif du voyage, les étiquettes bagages, un guide de la destination, les informations pratiques,
La garantie des fonds déposés par l'APST,
L'assurance Multirisques (Annulation, Rapatriement, Bagages et Frais Médicaux),
* Prestations uniquement pour les stagiaires.

NOTRE PRIX NE COMPREND PAS :
Les dépenses personnelles,
Les déjeuners mentionnés libres,
Le supplément chambre individuelle (+420€),
Le supplément départ de province (+100€/personne),
Le supplément extension 2 nuits (+390€/ personne),
Le supplément addtionnel chambre individuelle pour l'extension Réunion (+120€),
Toutes prestations non indiquées dans « notre prix comprend ».

VOTRE PLAN DE VOL :

AF642	PARIS ORLY	REUNION	19H00	08H00 le lendemain
AF671	REUNION	PARIS ORLY	23H50	09H15 le lendemain

BON À SAVOIR :

FORMALITES ADMINISTRATIVES	Passeport ou CNI en cours de validité à la date du retour du voyage
TEMPS DE VOL	Environ 12H00 de Paris
DÉCALAGE HORAIRE	2H00 de plus qu'en France
MONNAIE	Euro
ÉLECTRICITÉ	Aucun adaptateur n'est nécessaire

BULLETIN D'INSCRIPTION

FORMATION EXPEDITION MOBYC

ILE DE LA REUNION
DU 4 AU 13 SEPTEMBRE 2021
CONTRAT N°O2021.09.45
2 190€ / PERSONNE

(FORMATION : PRISE EN CHARGE PAR L'ANDPC)

COORDONNEES DU CLIENT

NOM & PRÉNOM DU SIGNATAIRE :	
ADRESSE PROFESSIONNELLE :	
ADRESSE PERSONNELLE :	
TELEPHONE :	
MAIL :	

NOMS & PRENOMS DES PARTICIPANTS	N° ADELI POUR LES INFIRMIERS PARTICIPANTS
1.	
2.	
3.	
4.	

CHAMBRE SOUHAITEE	NOMBRE SOUHAITE
CHAMBRE INDIVIDUELLE	
CHAMBRE DOUBLE (1 seul lit)	
CHAMBRE TWIN (2 lits)	
CHAMBRE TRIPLE (2 adultes + 1 enfant)	

AEROPORT DE DEPART SOUHAITE :

□ PARIS
□ AUTRES Précisez :
(Sous réserve de disponibilité)

EXTENSION SOUHAITÉE :

□ EXTENSION 2N (Au Lux Saint Gilles)
□ AUCUNE

PIÈCES OBLIGATOIRES À NOUS FOURNIR POUR VALIDER VOTRE DEMANDE D'INSCRIPTION :

- Bulletin d'inscription signé
- Photocopie de chaque passeport en couleur (page principale avec photo uniquement)
- Acompte de 30% du montant du voyage (carte bancaire à distance, virement ou chèque à l'ordre de SOTRAVEL : 13 rue du Canard 31000 Toulouse)

ACOMPTE A VERSER PAR PERSONNE: 700,00€

MERCI DE RETOURNER L'ENSEMBLE DES DOCUMENTS CI-DESSUS PAR MAIL à l'ADRESSE :

formation@sotravel.fr

CONDITIONS PARTICULIÈRES DE VENTE

Ce bulletin d'inscription fait office de contrat de voyage entre SOTRAVEL et le CLIENT nommé ci-dessus.
SOTRAVEL est une agence de voyage au Capital de 9000€, siégeant au 13 rue du Canard 31000 Toulouse, immatriculé au RCS Toulouse (510 395 569), immatriculé au registre des opérateurs de voyages et de séjours (IM031110032) et adhérent à l'APST. N°TVA Intracommunautaire FR09510395547 - N°SIRET 51039556900039 - Code APE 7911Z. RCP HISCOX 0223190.

PRIX DU VOYAGE : Le montant du voyage est annoncé en base chambre demi-double (chambre double à partager). Ce montant pourra être revu à la hausse comme à la baisse dans les cas suivants : supplément chambre, réduction enfant, activités optionnelles, et supplément départ province (100,00€ / personne). Si de nouvelles taxes devaient entrer en vigueur ou si les taxes existantes étaient augmentées et imposées à SOTRAVEL, en partie ou en totalité, le prix du forfait sera alors majoré en conséquence. Ces montants sont clairement indiqués dans le programme et sur le devis.
Il est clairement indiqué dans le programme la liste des prestations incluses au tarif. Toutes prestations non indiquées dans « prestations incluses au tarif » sont considérées comme non-incluses.

FORMALITÉS: Les formalités administratives et sanitaires sont clairement indiquées en bas de la feuille tarifaire du programme. Les participants quelle que soit leur nationalité doivent veiller scrupuleusement à se mettre en règle avec toutes prescriptions en vigueur à la date du voyage. Ils seront tenus pour responsables pour tout préjudice qui pourrait résulter pour l'agence SOTRAVEL de non observation de ces prescriptions. Aucun voyage ne pourra être remboursé lorsque le participant ne se présente pas aux lieux et aux heures mentionnés dans la convocation ou par suite de la non présentation de documents de voyages (Passeport, visa, carnet de vaccinations, carte d'identité...). De ce fait, il se trouve interrompu ou abrégé par le passager et ne peut donner lieu à un remboursement.

DOCUMENTS DE VOYAGE : Votre carnet de voyage sera envoyé par courrier postal 1 mois avant le départ pour les résidents de la France métropolitaine. Pour les non-résidents de la France Métropolitaine, les documents vous seront envoyés par courrier électronique puis remis en main propre le jour de l'arrivée. Les billets d'avion, quant à eux, vous seront envoyés par e-mail quelques jours avant le départ.

CONFIRMATION DU VOYAGE : Le voyage ne sera confirmé aux participants qu'une fois les 20 premiers participants inscrits. En cas d'annulation, au plus tard 90 jours avant la date de départ, l'acompte versé sera intégralement remboursé.

CONDITIONS DE PAIEMENT : Un acompte de 30% du montant total du voyage est demandé pour la confirmation de votre participation. Le solde est à régler 2 mois avant le départ.
Moyens de paiement acceptés :
- Chèques-vacances (à l'ordre de Sotravel, 13 rue du Canard 31000 Toulouse)
- Chèques (à l'ordre de Sotravel, 13 rue du Canard 31000 Toulouse)
- Carte bancaire ou vente à distance (05 61 13 30 79)
- Virement (IBAN : FR76 1780 7000 0935 4218 8311 406 / BIC : CCBPFRPPTLS)

CONDITIONS D'ANNULATION: Toute **annulation jusqu'à 90 jours du départ entrainera des frais non remboursables de 150€ par personne.**
À moins de 90 jours du départ les conditions d'annulation seront les suivantes :

De 89 jours à 60 jours du départ	:	20% du prix du voyage
De 59 jours 30 jours du départ	:	30 % du prix du voyage
De 29 jours à 15 jours du départ	:	60 % du prix du voyage
Moins de 14 jours du départ	:	100 % du prix du voyage

ASSURANCE: ☑ **acceptée**
☐ **refusée**
En cas de souscription, celle-ci doit être simultanée à l'inscription au voyage. Le refus de souscription restant sous la responsabilité du participant. L'assurance MULTIRISQUES concerne les passagers à titre individuel. Un exemplaire des conditions générales est à votre disposition et vous sera fourni dans le dossier de voyage.
Montant de l'assurance non remboursable indiqué dans le devis.

« BON POUR ACCORD » **SIGNATURE DU CLIENT** Dates :	« BON POUR ACCORD » **SIGNATURE DE L'AGENCE**